Wohnung Nr. 401
$2^{1/2}$ Zi-Wohnung
66.7m^2

- 1 Steckdose
- 3-fach Steckdose
- 3-fach Steckdose + 1 geschaltet
- Anschluss Tel + TV
- Lampenstelle
- Anschluss Tumbler
- Anschluss Waschmaschine

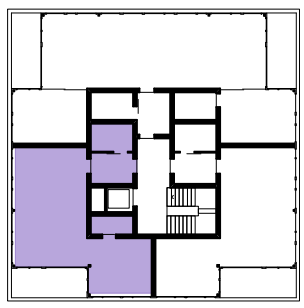

321 Neubau Wohnanlage
atria Ittigen

Eichenweg 6, 4. Obergeschoss, Wohnung 401
Grundriss

Datum 25.11.2011
Format A3
Mst. 1:50

SCHÄR BURI · ARCHITEKTEN BSA SIA · OSTERMUNDIGENSTR. 73 · 3006 BERN · TEL 031 357 53 88 · FAX 031 357 53 99 · INFO@SCHAERBURI.CH · SCHAERBURI.CH